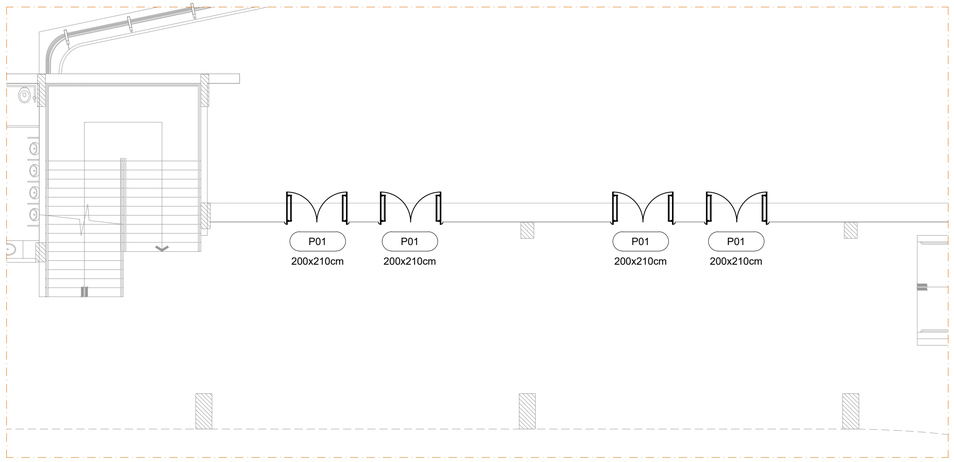

DETALHE 09 - PORTAS A SUBSTITUIR

ESCALA 1:100

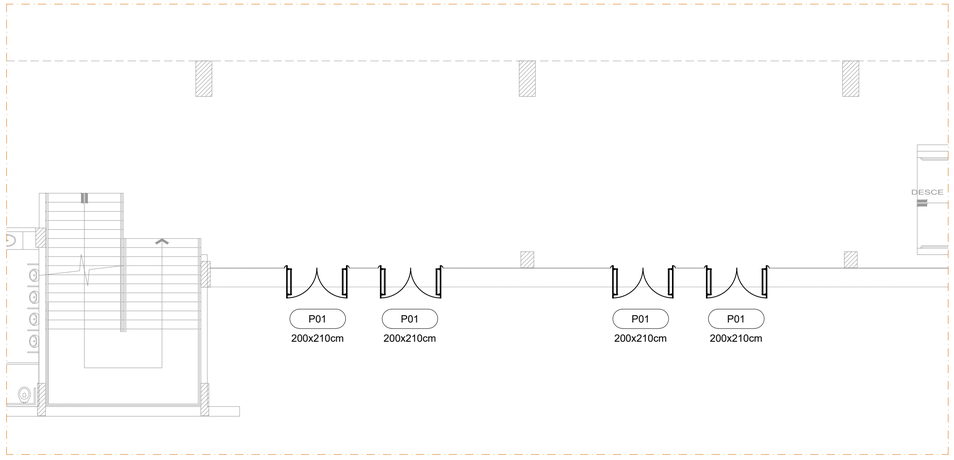

DETALHE 10 - PORTAS A SUBSTITUIR

ESCALA 1:100

DETALHE PORTAS A INSTALAR

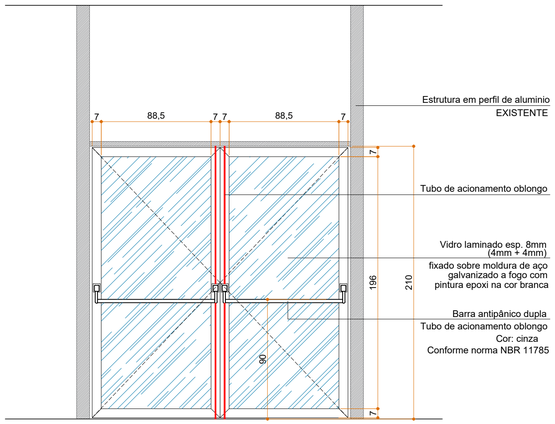

ELEVAÇÃO

ESCALA 1:25

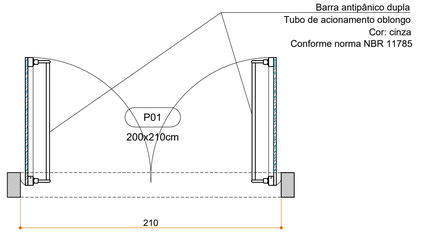

PLANTA BAIXA

ESCALA 1:25

NOTA:
- Conferir medidas in-loco
- As portas terão mola hidráulica de piso substituir as molas hidraulicas existente

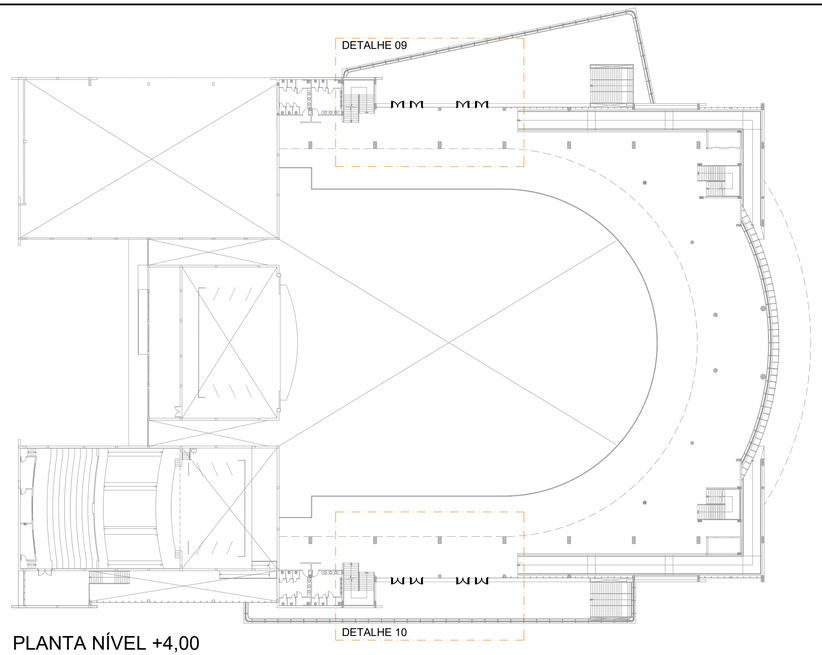

PLANTA NÍVEL +4,00

ESCALA 1:500

RELAÇÃO DE PORTAS

Código	Largura (m)	Altura (m)	Abertura	Material	Quantidade	Observação
P1	2,00	2,10	Abrir 2 folhas	Aço galv./Vidro	34	Barra antipânico dupla

AÇÃO	DESCRIÇÃO	DATA	RESPONSÁVEL
01	Emissão Inicial	08/2026	RAFAEL WS

ASSINATURAS DIGITAIS

gov.br Documento assinado digitalmente
RAFAEL CALISTRO BORBA
Data: 12/08/2026 10:50:04-0300
Verifique em https://validar.iti.gov.br

ASSOCIAÇÃO DOS MUNICÍPIOS
DA REGIÃO DA FOZ DO
RIO ITAJAÍ - AMFRI

Prefeitura Municipal de Itajaí
Estado de Santa Catarina

REFORMA CENTREVENTOS

CONSTRUÇÃO CIVIL

Código: 1754-2026
Data: Agosto/2026
Desenho: Rafael WS
Projeto: ARQ
Folha: 07/09

Projeto: Arquitetônico
Endereço: Av. Ministro Victor Konder, nº 303, Centro

Conteúdo da Folha:
Planta de Nível +4,00m
Detalhe 09 - Portas a substituir
Detalhe 10 - Portas a substituir
Detalhe Portas a Instalar

Prefeitura Municipal
Robson José Coelho
Prefeitura Municipal

Responsável Técnico
Rafael Calistro Borba
Engenheiro Civil - CREA/SC 093243-9

Rua Luiz Lopes Gonzaga, 1655 - São Vicente 88309-421 - Itajaí-SC www.amfri.org.br (47) 3404-8000